THE FOURHT INTERNATIONAL ARTIFICIAL INTELLIGENCE AND SUSTAINABILE DEVELOPMENT(RAISD(2026)

(INNOVATION THROUGH ARTIFICIAL INTELLIGENCE FOR A SMART FUTURE

المؤتمر الدولي للذكاء الاصطناعي في تحقيق التنمية المستدامة

أكاديمية العقول النيرة لتنمية الموارد البشرية

المُؤْتَمَرُ الدولي الرَّابِعُ لِلذَّكَاءِ االإصْطِنَاعِيِّ
فِي تَحْقِيقِ التَّنْمِيَةِ الْمُسْتَدَامَةِ
«الِابْتِكَارُ وَالذَّكَاءُ الِاصْطِنَاعِيُّ نَحْوَ مُسْتَقْبَلٍ أَكْثَرَ ذَكَاءً»2026

Artificial Intelligence is changing the world by making technology smarter, faster, and more efficient. While AI brings many opportunities, responsible development is essential for a better future.

مَعاً نَحْوَ مُسْتَقْبَلٍ أَكْثَرَ ذَكَاءً وَاسْتِدَامَةً،
وَبِنَاءِ عَالَمٍ أَكْثَرَ عَدْلاً وَازْدِهَاراً.

25-26-11/2026

Register Now

info@aiconference-jo.com

00962775009231

009625540077

• BRIGHTMINDS.JORDAN@GMAIL.COM

• IHTTPS://AICONFERANCE-JO.COM

• INFO@AICONFERENCE-JO.COM

25/26 November, 2026

9:00 am



عمان - الدوار الخامس_BRISTOL HOTEL

كلمة ترحيبية

كُلِّ مَعَانِي الْفَخْرِ وَالِاعْتِزَازِ، وَبِأَسْمَى آيَاتِ التَّرْحِيبِ وَالتَّقْدِيرِ، تَتَشَرَّفُ أَكَادِيمِيَّةُ الْعُقُولِ النَّيِّرَةِ بِالْإِعْرَابِ عَنْ بَالِغِ سَعَادَتِهَا وَاعْتِزَازِهَا بِرِعَايَةِ سيادة الشَّرِيفَةِ بُدُور بِنْتِ عَبْدِ الْإِلَهِ مُحَمَّدِ عَلِيٍّ آلِ رَبِيعَانَ، لِلْمُؤْتَمَرِ الرَّابِعِ لِلذَّكَاءِ الإِصْطِنَاعِيِّ فِي تَحْقِيقِ التَّنْمِيَةِ الْمُسْتَدَامَةِ، تَحْتَ شِعَارِ: «الِابْتِكَارُ وَالذَّكَاءُ الإِصْطِنَاعِيُّ نَحْوَ مُسْتَقْبَلٍ أَكْثَرَ ذَكَاءً وَاسْتِدَامَةً».

وَإِنَّ هَذِهِ الرِّعَايَةَ الْكَرِيمَةَ لَتُمَثِّلُ دَعْمًا رَفِيعًا لِمَسِيرَةِ الْعِلْمِ وَالْمَعْرِفَةِ وَالِابْتِكَارِ، وَتُجَسِّدُ الِاهْتِمَامَ بِتَسْخِيرِ تِقْنِيَّاتِ الذَّكَاءِ الاصْطِنَاعِيِّ لِخِدْمَةِ الْإِنْسَانِ، وَدَعْمِ أَهْدَافِ التَّنْمِيَةِ الْمُسْتَدَامَةِ، وَصِنَاعَةِ مُسْتَقْبَلٍ يَقُومُ عَلَى الْإِبْدَاعِ وَالْمَسْؤُولِيَّةِ وَالْمَعْرِفَةِ.

وَبِاسْمِ أَكَادِيمِيَّةِ الْعُقُولِ النَّيِّرَةِ، نُرَحِّبُ بِأَصْحَابِ المعالي ،السَّعَادَةِ،العطوفة، وَالسَّادَةِ الْبَاحِثِينَ ،الْخُبَرَاءِ وَالْمُشَارِكِينَ، وَنُعَبِّرُ عَنْ خَالِصِ تَقْدِيرِنَا لِكُلِّ مَنْ أَسْهَمَ فِي إِنْجَاحِ هَذَا الْمُؤْتَمَرِ الْعِلْمِيِّ الْمُهِمِّ.نَسْأَلُ اللهَ أَنْ يُكَلِّلَ أَعْمَالَ هَذَا الْمُؤْتَمَرِ بِالنَّجَاحِ، وَأَنْ تَكُونَ مُخْرَجَاتُهُ خُطْوَةً وَاعِيَةً نَحْوَ مُسْتَقْبَلٍ أَكْثَرَ ابْتِكَارًا وَازْدِهَارًا وَاسْتِدَامَةً.

أَهْلًا وَسَهْلًا بِكُمْ فِي مَحْفِلِ الْعِلْمِ وَالْإِبْدَاعِ، حَيْثُ تَلْتَقِي الْعُقُولُ النَّيِّرَةُ لِتَصْنَعَ بِالْمَعْرِفَةِ مُسْتَقْبَلًا أَفْضَلَ، وَبِالِابْتِكَارِ عَالَمًا أَكْثَرَ اسْتِدَامَةً.

مَعَ خَالِصِ التَّحِيَّةِ وَالتَّقْدِيرِ،
أَكَادِيمِيَّةُ الْعُقُولِ النَّيِّرَة


AI
المؤتمر الرابع للذكاء الاصطناعي
في تحقيق التنمية المستدامة
الابتكار والذكاء الاصطناعي نحو مستقبل أكثر ذكاءً
2026

دورة سنوية رابعة نحو مستقبل أكثر ذكاء

كلمة راعية المؤتمر سيادة الشريفة بدور بنت عبدالإله محمد علي آل ربيعان

تشرفني رعاية المؤتمر الرَّابِع لِلذَّكَاءِ الِاصْطِنَاعِيِّ، فِي مَحْفِلٍ عِلْمِيٍّ وَمَعْرِفِيٍّ يَجْمَعُ نُخْبَةً مِنْ أَصْحَابِ الْفِكْرِ وَالْعِلْمِ وَالْخِبْرَةِ، لِيَصْنَعُوا مَعًا رُؤْيَةً أَوْسَعَ لِلْمُسْتَقْبَلِ. فالذَّكَاءُ الِاصْطِنَاعِيُّ لَمْ يَعُدْ مُجَرَّدَ تَطَوُّرٍ تِقْنِيٍّ نُشَاهِدُهُ، أَوْ أَدَاةٍ رَقْمِيَّةٍ نَسْتَخْدِمُهَا؛ بَلْ أَصْبَحَ قُوَّةً مُؤَثِّرَةً فِي إِعَادَةِ تَشْكِيلِ الْعَالَمِ، وَمُحَرِّكًا رَئِيسًا لِلتَّحَوُّلِ فِي مَفَاهِيمِ الْعِلْمِ وَالِاقْتِصَادِ وَالصِّنَاعَةِ وَالتَّعْلِيمِ وَالْحَيَاةِ.

إِنَّنَا لَا نَقِفُ عَلَى أَعْتَابِ مُسْتَقْبَلٍ جَدِيدٍ فَحَسْبُ، بَلْ نَقِفُ أَمَامَ مَسْؤُولِيَّةٍ تَارِيخِيَّةٍ: أَنْ نَكُونَ صُنَّاعًا لِهَذَا الْمُسْتَقْبَلِ، لَا مُجَرَّدَ مُتَلَقِّينَ لِتَحَوُّلَاتِهِ.

وَمِنْ هُنَا، تَنْبَعُ أَهَمِّيَّةُ مُؤْتَمَرِنَا؛ فَهُوَ لَيْسَ مُجَرَّدَ لِقَاءٍ لِعَرْضِ الْأَفْكَارِ وَالتِّجَارِبِ، بَلْ مَنْصَّةٌ لِتَواصُلِ الْعُقُولِ، وَتَبَادُلِ الْمَعْرِفَةِ، وَبِنَاءِ الشَّرَاكَاتِ، وَتَحْوِيلِ الْأَفْكَارِ إِلَى مَشَارِيعَ وَإِنْجَازَاتٍ تَلْمَسُ وَاقِعَ الْإِنْسَانِ وَتَسْتَشْرِفُ مُسْتَقْبَلَهُ.

إِنَّ طُمُوحَنَا يَتَجَاوَزُ نَشْرَ الْوَعْيِ بِأَهَمِّيَّةِ الذَّكَاءِ الِاصْطِنَاعِيِّ إِلَى تَرْسِيخِ ثَقَافَةِ الِابْتِكَارِ وَرِيَادَةِ الْأَعْمَالِ، وَاسْتِعْرَاضِ أَحْدَثِ تَطْبِيقَاتِهِ فِي مُخْتَلَفِ الْقِطَاعَاتِ، وَفَتْحِ آفَاقٍ وَاسِعَةٍ لِلتَّعَاوُنِ بَيْنَ الْجَامِعَاتِ وَمَرَاكِزِ الْبَحْثِ وَالْمُؤَسَّسَاتِ الصِّنَاعِيَّةِ وَالتِّقْنِيَّةِ، في القطاعين الخاص والعام. كَمَا نَتَطَلَّعُ إِلَى تَشْجِيعِ الِاسْتِثْمَارِ فِي الْمَشَارِيعِ التِّقْنِيَّةِ النَّاشِئَةِ، وَتَمْكِينِ الشَّبَابِ وَالطَّلَبَةِ بِالْمَهَارَاتِ الرَّقْمِيَّةِ، وَبِنَاءِ شَبَكَةٍ فَاعِلَةٍ مِنَ الْعَلَاقَاتِ وَالشَّرَاكَاتِ بَيْنَ الْخُبَرَاءِ وَالْمُؤَسَّسَاتِ عَلَى الْمُسْتَوَيَاتِ الْمَحَلِّيَّةِ وَالْإِقْلِيمِيَّةِ وَالدَّوْلِيَّةِ.

إِنَّنَا نُؤْمِنُ أَنَّ الْمُسْتَقْبَلَ لَا يَصْنَعُهُ الذَّكَاءُ الِاصْطِنَاعِيُّ وَحْدَهُ، بَلْ تَصْنَعُهُ الْعُقُولُ الْبَشَرِيَّةُ الَّتِي تُحْسِنُ تَوْجِيهَهُ، وَتُسَخِّرُ إِمْكَانَاتِهِ لِخِدْمَةِ الْإِنْسَانِيَّةِ.

نُدْرِكُ أَهَمِّيَّةَ تَوْظِيفِ هَذِهِ التِّقْنِيَاتِ فِي مَجَالَاتِ الدِّفَاعِ وَالْأَمْنِ السِّيْبَرَانِيِّ وَالْعَمَلِيَّاتِ الْمُتَقَدِّمَةِ، فِي إِطَارِ الِاسْتِخْدَامِ الْمَسْؤُولِ وَالْمَشْرُوعِ، وَبِمَا يَصُونُ الْإِنْسَانَ وَيُعَزِّزُ الْأَمْنَ وَالِاسْتِقْرَارَ. مؤمنين أَنَّ الِاسْتِثْمَارَ الْأَكْبَرَ لَيْسَ فِي الْأَجْهِزَةِ وَالْخَوَارِزْمِيَّاتِ وَحْدَهَا، بَلْ فِي الْإِنْسَانِ؛ فَالْعُقُولُ الْمُبْدِعَةُ هِيَ الثَّرْوَةُ الْحَقِيقِيَّةُ، وَالْمَعْرِفَةُ هِيَ الْقُوَّةُ الَّتِي لَا تَنْضَبُ، وَالشَّرَاكَةُ هِيَ الْجِسْرُ الَّذِي يَنْقُلُ الطُّمُوحَ مِنْ حَيِّزِ الْأَمَلِ إِلَى مَيَادِينِ الْإِنْجَازِ.
للعام الرابع على التوالي ينعقد هذا الملتقى الدولي لينهض بمسؤوليته في هذا الاستثمار وهذه الأمانة. وهو اليوم يتوسع في مباحث الذكاء الاصطناعي التوليدي ،و التحول الرقمي في مؤسسات الدولة والقطاعات الحيوية كما في الأمن السيبراني و ريادة الأعمال والاستثمار وفي بناء مستقبل الوظائف والمهارات.
وَنَتَطَلَّعُ إِلَى أَنْ يَكُونَ هَذَا الْمُؤْتَمَرُ مَحَطَّةً نُطْلِقُ مِنْهَا مُبَادَرَاتٍ نَوْعِيَّةً، وَنُؤَسِّسُ لِشَرَاكَاتٍ عَمَلِيَّةٍ، وَنَفْتَحُ آفَاقًا جَدِيدَةً لِلْبَاحِثِينَ وَالْمُبْتَكِرِينَ وَرُوَّادِ الْأَعْمَالِ.

وَفِي الْخِتَامِ، أَقُولُ: إِنَّ الْمُسْتَقْبَلَ لَا يَنْتَظِرُ مَنْ يَتَحَدَّثُ عَنْهُ، بَلْ يَنْتَظِرُ مَنْ يَمْتَلِكُ الشَّجَاعَةَ لِيَصْنَعَهُ. وَلَيْسَ السُّؤَالُ الْيَوْمَ : إِلَى أَيْنَ سَيَصِلُ الذَّكَاءُ الِاصْطِنَاعِيُّ بَلْ أَيُّ مُسْتَقْبَلٍ نُرِيدُ أَنْ نَصْنَعَ بِهِ، وَلِلْإِنْسَانِ
فَلْنَجْعَلْ مِنْ هَذَا الْمُؤْتَمَرِ بِدَايَةً لِمَرْحَلَةٍ أَكْثَرَ طُمُوحًا، وَمِنْ أَفْكَارِنَا مَشَارِيعَ، وَمِنْ شَرَاكَاتِنَا إِنْجَازَاتٍ، وَمِنْ مَعْرِفَتِنَا أَثَرًا يَبْقَى.
مِنْ هُنَا، تَبْرُزُ أَهَمِّيَّةُ التَّكَامُلِ بَيْنَ الْإِنْسَانِ وَالْآلَةِ، وَبَيْنَ الْعَقْلِ الْبَشَرِيِّ وَالْأَنْظِمَةِ الذَّكِيَّةِ، وَبَيْنَ الْبَاحِثِ وَالْمُبْتَكِرِ؛ لِنَنْتَقِلَ مِنْ مُجَرَّدِ امْتِلَاكِ التِّقْنِيَّةِ إِلَى صِنَاعَةِ الْقِيمَةِ بِهَا. ولهذا نُوَلِي في المملكة الأردنية الهاشمية اهْتِمَامًا خَاصًّا بِتَطْوِيرِ الْمَشَارِيعِ الَّتِي تَجْمَعُ بَيْنَ الذَّكَاءِ الِاصْطِنَاعِيِّ وَالرُّوبُوتَاتِ، بِمَا يُعَزِّزُ الِابْتِكَارَ الْمُسْتَدَامَ، وَيَفْتَحُ مَجَالَاتٍ جَدِيدَةً لِلتَّطْوِيرِ الصِّنَاعِيِّ وَالْبَحْثِيِّ.

تعريف براعية المؤتمر

بــدور بنت عبدالإله محمد علي آل ربيعان

سيادة الشريفة بدور بنت عبدالإله محمد علي آل ربيعان هي شخصية اجتماعية وثقافية أردنية بارزة، نشأت في العاصمة عمّان حاصلة على درجة البكالوريوس في الدراسات الإسلامية ، واللغة العربيةوتابعت دراساتها العليا في التخصص ذاته.

أبرز أعمالها ونشاطاتها:

- رئاسة مهرجان شبيب الدولي: تترأس اللجنة العليا لـ {مهرجان شبيب للثقافة والفنون} التطوعي، والذي يُعنى بالأنشطة الثقافية والفنية والأدبية ومهرجانات الأطفال.
- دعم وتمكين المرأة الأردنية: تُعرف باهتمامها الواسع بدعم المرأة الأردنية داخل المملكة وفي المغترب، وتترأس _ رعاية العديد من التجمعات والروابط النسوية، والدولية مثل " الرئيسة الفخرية لنشميات تركيا وأوروبا التابعة لملتقى النشامى في تركيا واوروبا وحول العالم".
- المبادرات التراثية والثقافية: أطلقت مبادرات لتعليم وتدريب النساء على حياكة وخياطة وتطريز الثوب الأردني التقليدي للحفاظ على الهوية والتراث.
- رئاسة أكاديمية العقول النيرة: تشغل منصب رئيس مجلس إدارة أكاديمية العقول النيرة، التي تنظم مؤتمرات وفعاليات علمية وتكنولوجية {مثل مؤتمرات الذكاء الاصطناعي والتنمية المستدامة}.
- الرعاية والنشاط الوطني: ترعى وتشارك باستمرار في العديد من الفعاليات الوطنية والدينية والكرنفالات المجتمعية في الأردن {كاحتفالات الأعياد الوطنية ومناسبة عيد ميلاد صاحب الجلالة الملك عبدالله الثاني إبن الحسين المعظم}.



- رَئِيسُ مَجْلِسِ الإِدَارَةِ وَمُدِيرٌ عَامٌّ أَكَادِيمِيَّةِ العُقُولِ النيرة لِتَنْمِيَةِ المَوَارِدِ البَشَرِيَّةِ {المَالِكَةُ لِلأَكَادِيمِيَّةِ}.
- رَئِيسُ سُفَرَاءِ النَّوَايَا الحَسَنَةِ لِلصِّحَّةِ النَّفْسِيَّةِ وَحُقُوقِ الإِنْسَانِ وَالسَّلَامِ - الْمَعْهَدِ الكِنْدِيِّ لِلْعُلُومِ الصِّحِّيَّةِ - فُرْعُ الأُرْدُنِّ.
- سَفِيرَةُ النَّوَايَا الحَسَنَةِ لِلصِّحَّةِ النَّفْسِيَّةِ وَحُقُوقِ الإِنْسَانِ وَالسَّلَامِ - المَعْهَدُ الكِنْدِيُّ لِلْعُلُومِ الصِّحِّيَّةِ - كَنَدَا.
- سَفِيرَةٌ فَوْقَ العَادَةِ لِلسَّلَامِ العَالَمِيِّ مِنَ المَرْكَزِ المِصْرِيِّ لِلسَّلَامِ العَالَمِيِّ وَحُقُوقِ الإِنْسَانِ المُعْتَمَدِ مِنْ هَيْئَةِ الأُمَمِ المُتَّحِدَةِ، وَعُضْوُ مُنَظَّمَةِ العَفْوِ الدَّوْلِيَّةِ وَمُنَظَّمَةِ اليُونَسْكُوبِ لِلتَّعْلِيمِ وَالتُّرَاثِ.
- سَفِيرَةٌ لِلْحَضَارَةِ المِصْرِيَّةِ وَعُلُومِ الأَهْرَامِ وَأَخْلَاقِيَّاتِ العَمَلِ لَدَى الهَيْئَاتِ العِلْمِيَّةِ المَعْنِيَّةِ بِالبَحْثِ العِلْمِيِّ وَأَخْلَاقِيَّاتِ العِلْمِ وَالتَّعَاوُنِ الدَّوْلِيِّ مِنْ أَجْلِ المَصِيرِ.
- مُسْتَشَارَةٌ دِبْلُومَاسِيَّةٌ مُسَجَّلَةٌ فِي جَدَاوِلِ مُسْتَشَارِي العَلَاقَاتِ الدِّبْلُومَاسِيَّةِ، وَتُزَاوِلُ المِهْنَةَ كَمُسْتَشَارَةٍ بِالعَلَاقَاتِ الدِّبْلُومَاسِيَّةِ لَدَى اتِّحَادِ المُحَكِّمِينَ العَرَبِ الدَّوْلِيِّينَ.
- مُسْتَشَارَةٌ بِلَجْنَةِ تَقَصِّي الحَقَائِقِ لِلدِّفَاعِ عَنِ الحُرِيَّاتِ لَدَى مَجْلِسِ التَّنْمِيَةِ العَرَبِيَّةِ وَالتَّعَاوُنِ الدَّوْلِيِّ، حَيْثُ تَتَمَتَّعُ بِكَافَّةِ الحُقُوقِ وَالْمَزَايَا وَالْحَصَانَاتِ المَنْصُوصِ عَلَيْهَا بِالفِيدْرَالِيَّةِ الدَّوْلِيَّةِ بِبَارِيسَ وَجِينِيفَ.
- رَئِيسَةُ جَمْعِيَّةِ رِعَايَةِ الأَطْفَالِ وَالْأُسْرَةِ الخَيْرِيَّةِ.
- رَئِيسَةُ جَمْعِيَّةِ شَبِيبٍ لِلثَّقَافَةِ وَالفُنُونِ.
- رَئِيسُ اللَّجْنَةِ التَّنْفِيذِيَّةِ العُلْيَا وَالْمُدِيرُ العَامُّ لِمهرجَانِ شَبِيبٍ لِلثَّقَافَةِ وَالفُنُونِ.

تعريف بالمؤتمر الرابع

ينعقد المُؤْتَمَرُ الرَّابِعُ لِلذَّكَاءِ الإِصْطِنَاعِيِّ فِي تَحْقِيقِ التَّنْمِيَةِ الْمُسْتَدَامَةِ«الِابْتِكَارُ وَالذَّكَاءُ الإِصْطِنَاعِيُّ نَحْوَ مُسْتَقْبَلٍ أَكْثَرَ ذَكَاءً»2026

في عامة الرابع أضحى مؤتمر الذكاء الإصطناعي منصةً رائدة لمناقشة سبل استخدام الذكاء الإصطناعي في تعزيز التنمية المستدامة والابتكار.يُقام هذا الحدث في إطار السعي المستمر لتوجيه الطاقات والإبداعات التكنولوجية نحو خدمة المملكة الأردنية الهاشمية ودعم جهودها التنموية.

يُركّز المؤتمر على تعزيز الجانب الإبداعي في استخدام الذكاء الإصطناعي، واستكشاف أفق القيادة والابتكار الذي يقود المملكة إلى آفاق جديدة من التطور. فنحن اليوم في عصرٍ تتداخل فيه التكنولوجيا مع جميع جوانب الحياة، ويصبح الذكاء الإصطناعي أداة أساسية لتحقيق التحولات التي يحتاجها المجتمع لتحقيق التنمية المستدامة. ومن خلال هذا الحدث، يتم تسليط الضوء على دور الذكاء الإصطناعي في تحسين القطاعات الحيوية مثل التعليم، الصحة، الطاقة، والبيئة وغيرها من المحاور.

يؤكد المؤتمر على أهمية القيادة المستنيرة في ظل صاحب الجلالة الملك عبدالله الثاني إبن الحسين والقيادة الهاشمية، و تجسدها في العائلة الهاشمية، وذلك في إحداث تحول إيجابي في المجتمعات، من خلال تبني الإبتكار وإدماج التكنولوجيا في خطط التنمية الوطنية. ونحن بدورنا نسير على نفس الخطى من حيث الجمع بين الخبرة والرؤية المستقبلية، والتي تؤكد على أهمية التعاون والشراكات الفعالة بين مختلف الجهات للوصول إلى حلول مستدامة ترتكز على الذكاء الإصطناعي.

إن هذا المؤتمر يعد منصةً فريدة ليس فقط لتبادل الخبرات والأفكار، ولكن أيضًا لرسم خارطة طريق جديدة نحو التطور والإبداع في خدمة المملكة الأردنية الهاشمية وتحقيق رفاهية المواطن الأردني وتعزيز السعادة المجتمعية.

أولًا: رسالة المؤتمر

تتمثل رسالة المؤتمر في تعزيز توظيف تقنيات الذكاء الإصطناعي والابتكار الرقمي في تحقيق أهداف التنمية المستدامة، من خلال دعم البحث العلمي، وتشجيع تبادل الخبرات والمعارف بين الباحثين والخبراء والمؤسسات الأكاديمية والقطاعات الإنتاجية، واستكشاف الحلول الذكية للتحديات الاقتصادية والاجتماعية والبيئية. كما يسعى المؤتمر إلى ترسيخ الاستخدام المسؤول والأخلاقي للذكاء الإصطناعي، وبناء قدرات بشرية قادرة على مواكبة التحولات التكنولوجية، والإسهام في بناء مستقبل أكثر استدامة وازدهارًا للأجيال الحالية والقادمة.

ثانيًا: أهداف المؤتمر

- يهدف المؤتمر إلى تحقيق مجموعة من الأهداف، أبرزها:
- تعزيز البحث العلمي والابتكار في مجالات الذكاء الإصطناعي وتطبيقاته المختلفة في تحقيق التنمية المستدامة.
- إبراز دور الذكاء الإصطناعي في دعم أهداف التنمية المستدامة وأولوياتها الاقتصادية والإجتماعية والبيئية.
- استعراض أحدث التقنيات والتطبيقات الذكية وتوظيفها في تطوير الخدمات وتحسين جودة الحياة.
- دعم التحول الرقمي في المؤسسات التعليمية والصحية والصناعية والإدارية.
- تشجيع الشراكات العلمية والمهنية بين الجامعات ومراكز البحث العلمي والقطاعين العام والخاص.
- تعزيز التعليم والتدريب وبناء القدرات في مجالات الذكاء الإصطناعي والمهارات الرقمية المستقبلية.
- نشر الوعي بأخلاقيات الذكاء الإصطناعي وضمان الاستخدام المسؤول والآمن للتقنيات الحديثة.
- دعم الحلول الذكية للتحديات البيئية، بما يشمل ترشيد استهلاك الطاقة والمياه، وإدارة الموارد، والحد من التلوث.
- استشراف مستقبل الذكاء الإصطناعي وتأثيره في سوق العمل والإقتصاد والمجتمع.
- صياغة توصيات ومبادرات عملية تسهم في تحويل مخرجات البحوث والإبتكارات إلى تطبيقات تخدم التنمية المستدامة

ثالثًا: محاور المؤتمر

المحور الأول

- الذكاء الاصطناعي والابتكار التكنولوجي
- إنترنت الأشياء والأنظمة الذكية والروبوتات
- ريادة الأعمال والشركات الناشئة وفرص الاستثمار التكنولوجي

المحور الثاني

- أخلاقيات الذكاء الاصطناعي وحوكمته
- التشريعات والسياسات المنظمة لاستخدام الذكاء الاصطناعي
- الخصوصية وحماية البيانات والأمن السيبراني
- العدالة والشفافية والحد من التحيز الخوارزمي
- المسؤولية المجتمعية والاستخدام الآمن والموثوق للأنظمة الذكية

المحور الثالث

- الزراعة الذكية والزراعة الدقيقة
- استخدام البيانات والتنبؤات الذكية في إدارة المحاصيل
- ترشيد استهلاك المياه والطاقة في الإنتاج الزراعي
- توظيف الذكاء الاصطناعي في تعزيز الأمن الغذائي

المحور الرابع

-الذكاء الاصطناعي وأهداف التنمية المستدامة

-دور الذكاء الاصطناعي في تحقيق أهداف الأمم المتحدة للتنمية المستدامة

-المدن الذكية والتنمية الحضرية المستدامة

-الإدارة المستدامة للموارد الطبيعية

-الابتكار في مواجهة التغير المناخي والتحديات البيئية

المحور الخامس

-الذكاء الاصطناعي في التعليم والبحث العلمي

التعليم الذكي والتعلم الشخصي

-تطبيقات الذكاء الاصطناعي في تطوير المناهج وطرق التدريس

-الذكاء ال ودعم الباحثين وإنتاج المعرفة

-تنمية المهارات الرقمية والتعلم مدى الحياة

المحور السادس

-الذكاء الاصطناعي في الصحة وجودة الحياة

-التشخيص الطبي الذكي ودعم القرارات العلاجية

-الطب الشخصي وتحليل الصور والبيانات الطبية

-الصحة الرقمية وتطوير الخدمات الصحية

-التحديات الأخلاقية وحماية خصوصية البيانات الصحية

تحت رعاية سيادة الشريفه بـدور بنت عبدالإله محمد علي آل ربيعان

Under the patronage of Her Highness

Sharifa Budoor bint Abdulelah

The 4th International Conference on the Artificial Intelligence
in Sustainable Development
(RAISD 2026Challenges and Opportunities - Hybrid Conference



مَعاً نَحْوَ مُسْتَقْبَلٍ أَكْثَرَ ذَكَاءً وَاسْتِدَامَةً،
وَبِنَاءِ عَالَمٍ أَكْثَرَ عَدْلاً وَازْدِهَاراً.

المؤتمر الدولي الرابع للذكاء الإصطناعي ودوره
في تحقيق التنمية المستدامة 2026

اللجنة العليا للمؤتمر

المؤتمر الدولي الرابع للذكاء الإصطناعي
ودوره في تحقيق التنمية المستدامة 2026



رئيس المؤتمر
سيادة الشريقة بـــدور بنت عبدالإله



عطوفة الأستاذ
الدكتور امجدضيف الله الناصر
نائب رئيس جامعة ليرموك



عطوفة
الدكتور مأمون حماد
عميد شؤون الطلبة جامعة الزيتونة



عطوفة
الدكتور طارق الحمادنة



الدكتورة
منار عاطف المومني

تعليمات تقديم الملخصات والأوراق البحثية
مؤتمر 2026

يتم تنفيذ عمليات التقديم والتحكيم الخاصة بمؤتمر RAISD بالكامل عبر الإنترنت من خلالنا، كما هو موضح أدناه:

متطلبات التقديم

يُطلب من الباحثين الراغبين في المشاركة بالمؤتمر التسجيل أولاً في الموقع، وتقديم ملخص البحث أو طلب الحضور عبر البريد الإلكتروني.

للنشر في مجلة ELECTRONIC JOURNAL OF APPLIED STATISTICAL ANALYSIS (EJASA) (مفهرسة في SCOPUS)

يُطلب من الباحثين الراغبين في المشاركة بالمؤتمر التسجيل أولاً في نظام EDAS، واستخدامه لتقديم ملخص البحث أو طلب الحضور.

وبعد قبول الملخص، سيتم دعوتهم لتقديم أبحاثهم في المؤتمر، كما سيتلقون توصية بتقديم الورقة الكاملة إلى العدد الخاص من مجلة ALGORITHMS، وفقًا لإرشادات التنسيق الخاصة بـ MDPI.

(كل المشاركين يحق لهم نشر أبحاثهم إن رغبو في هذه المجلة.)

للنشر في مجلة ALGORITHMS (من دار النشر MDPI، مصنفة Q1)

يُوصى الباحثون الذين يرغبون في نشر أبحاثهم في مجلة EJASA بتقديم الورقة البحثية الكاملة بعد قبول الملخص، وذلك عبر نظام المجلة الإلكتروني مع الالتزام باستخدام قالب LATEX المعتمد من EJASA.

تبلغ تكاليف النشر في هذه المجلة (1400 دينار أردني)، ويضاف إليها رسوم الاشتراك.

وللحصول على مزيد من المعلومات أو للاستفسار والتشاور، يمكن التواصل عبر أرقام الاتصال الموضحة في هذه الصفحة.

المواعيد النهائية

نحو نهضة بحثية عربية ترتقي بالعلم والإبداع" 2026

في ظل التحولات المتسارعة التي يشهدها العالم في مجالات الذكاء الإصطناعي والإبتكار الرقمي، يحرص هذا المؤتمر على أن يكون منارة للبحث والإبداع، وملتقى يجمع العقول العربية من مختلف الجامعات والمؤسسات العلمية والبحثية. إن هدفنا هو تمكين الباحث العربي من المساهمة الفاعلة في مسيرة العلم العالمي، من خلال دعم الأبحاث المتميزة وتشجيع نشرها في مجلات علمية مُعتمدة وذات تصنيف دولي رفيع مثل **SCOPUS و ALGORITHMS.**

تُعد هذه المجلات منصّات علمية رصينة تُقيَّم فيها الأبحاث وفق معايير الجودة، والأصالة، والأثر العلمي، وهي من أهم المؤشرات التي تعكس مكانة البحث العلمي ومصداقيته في المجتمع الأكاديمي الدولي. ومن هذا المنطلق، يدعو المؤتمر جميع الباحثين، من الطلبة والأكاديميين والمبتكرين في مختلف التخصصات، إلى المشاركة الفاعلة، وتقديم أوراق علمية تعكس روح الإبداع والتميّز العربي، وتسهم في بناء قاعدة معرفية تُبرز مكانة الباحث العربي في الساحة العالمية.

إننا في هذا المؤتمر نؤمن بأن كل فكرة مبدعة، وكل جهد بحثي صادق، هو لبنة في بناء مستقبل علمي مشرق لأمتنا العربية.



ALGORITHMS
Q 1
(EJASA)

Electronic Journal of
Applied Statistical
Analysis Scopus(Scopus
مفهرسة في)

للإستفسار

00962775009231

يجب إتمام جميع عمليات التقديم قبل الموعد النهائي المحدد في قسم "المواعيد الهامة ".
وللحصول على مزيد من المعلومات أو للاستفسار والتشاور، يمكن التواصل عبر أرقام الاتصال الموضحة
عملية التحكيم {REVIEW PROCESS}.
ستخضع الملخصات والأوراق البحثية المقدَّمة لعملية تحكيم علمي {PEER REVIEW} من خلال نظام المجلات، حيث يقوم خبراء متخصصون يتم اختيارهم من قبل اللجنة الفنية للمؤتمر بمراجعة الأبحاث.
وسيتم الإعلان عن نتائج عملية التحكيم عبر موقع المؤتمر الإلكتروني، بالإضافة إلى إشعار الباحثين عبر البريد الإلكتروني في موعد "إشعارات قرارات التحكيم" {REVIEW DECISION NOTIFICATIONS}.

- التقديم النهائي {FINAL SUBMISSION}:

سيُطلب من المؤلفين الذين تم قبول أبحاثهم إعداد وتقديم النسخة النهائية من أوراقهم البحثية عبر المجلة المحددة للنشر.
يجب أن تعكس النسخة النهائية ملاحظات المحكمين، مع الحفاظ على المضمون الأساسي للبحث دون تغييرات جوهرية.
ويتعين تحميل النسخة النهائية قبل الموعد المحدد في قسم "التقديم النهائي وتسجيل المؤلفين {FINAL SUBMISSION AND AUTHOR REGISTRATION}".
ملاحظة:
لن يتم إدراج الملخصات المقبولة في وقائع المؤتمر [CONFERENCE PROCEEDINGS] إلا في حال استكمال تسجيل أحد المؤلفين على الأقل قبل الموعد النهائي المحدد.

Topics and Tracks

أكاديمية العقول النيرة لتنمية الموارد البشرية

- Computer Vision and Multimedia SystemsComputer Engineering
- Artificial Intelligence and Data ScienceSoftware Engineering
- Smart Technologies and SustainabilityE-Technologies
- Mathematical Modeling and AnalysisCyber Security

كبار الضيوف المدعوون من الاردن و دولياً



سعادة السفير
الدكتور جلال إبراهيم عبد الله فقيرة
سفير الجمهورية اليمنية
لدى المملكة الأردنية الهاشمية



سعادة السفير
الدكتور فؤاد أخريف
سفير المملكة المغربية لدى المملكة
الأردنية الهاشمية



سعادة السفير الشيخ
فهد بن عبد الرحمن بن أحمد العجيلي
سفير سلطنة عُمان
لدى المملكة الأردنية الهاشمية



سعادة السفير
الدكتور عمر البرزنجي
سفير جمهورية العراق
لدى المملكة الأردنية الهاشمة



سعادة
الدكتور إحسان الرمان
القائم بأعمال سفارة الجمهورية العربية السورية
لدى المملكة الأردنية الهاشمية



سعادة السفير
السيد داتو محمد نصري بن عبد الرحمن
سفير ماليزيا
لدى المملكة الأردنية الهاشمية



سعادة السفير
السيد آدي بادمو سارونو
سفير جمهورية إندونيسيا
لدى المملكةالأردنية الهاشمية



سعادة السفيرة
السيدة نور هدى أحمد
سفيرة بروناي دار السلام
لدى المملكة الأردنية الهاشمية



سعادة السفيرة
السيدة جيرابون جيرامبيكول
سفيرة مملكة تايلاند
لدى المملكة الأردنية الهاشمي



سعادة السفير
السيد ويلفريدو سي. سانتوس
سفير جمهورية الفلبين
لدى المملكة الأردنية الهاشمي



عطوفة
الأستاذ الدكتور مالك الشرايري
رئيس جامعة اليرموك



عطوفة
الأستاذ الدكتور باسل علي محافظة
رئيس جامعة الأسراء



عطوفة
الدكتورة سميحة سهيل الجراح
رئيس جامعة العلوم التطبيقية الخاصة



عطوفة
الأستاذ الدكتور
علي محمود علي ابو غنيمة
رئيس جامعة البتراء



عطوفة
الأستاذ الدكتور
محمد أحمد محمد المجالي
رئيس جامعة الزيتونة



عطوفة
الأستاذ الدكتور
محمد الوديان
رئيس جامعة عمان العربية



عطوفة
الأستاذ الدكتور
عدي عصام عريضة
رئيس الجامعة الأمريكية



عطوفة
الأستاذ الدكتور
اسماعيل صالح اسماعيل الحنطي
رئيس جامعة الحسين التقنية



عطوفة
العميد الركن المهندس
معمر كامل حدادين
مدير عام المركز الجغرافي الملكي الاردن



عطوفة
المهندس حسن الحياري
الرئيس التنفيذي لشركة مصفاة البترول



عطوفة
الدكتور حسام أبو علي
مدير عام دائرة ضريبة الدخل والمبيعات



عطوفة
الأستاذ الدكتور موسى شتيوي
رئيس المجلس الاقتصادي والاجتماعي



عطوفة
السيد رمزي المعايطة
مدير عام هيئة تنشيط السياحة الأردنية



عطوفة
المهندس هشام هلال الحيصة
امين عام سلطة وادي الأردن



يشرفنا حضور نخبة من الخبراء والمتحدثين
المتميزين الذين سيشاركون في جلسات المؤتمر

Speakers and Lecturers

- Keynote speakers

المتحدثون الرئيسون:

The fourth international Artificial Intelligence for sustainabile development

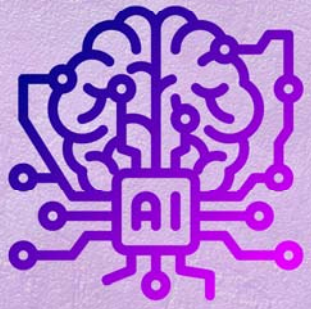



المؤتمر الدولي للذكاء الاصطناعي
في تحقيق التنمية المستدامة



QUILL

الذكاء الإصطناعي ليس بديلًا عن إبداع الإنسان، بل شريكٌ في صناعة إنجازاته

...قد أكون روبوتًا صنعته التكنولوجيا، لكن المستقبل تصنعه عقولكم»

وأنا هنا اليوم لأثبت لكم أن الذكاء من عقول اردنية امنت بالمستقبل ...

«.جئتُ إليكم اليوم... أنا أحد وجوه العقول النيرة ، حيث يصبح المستقبل، واقع



علاء الدين محمود الخلايلة
الرئيس التنفيذي لشركة
كويل للروبوتات

حيث يلتقي الذكاء بالإبتكار



المتحدثون

اليوم الأول

يشهد العالم اليوم تطورًا متسارعًا في تقنيات الذكاء الإصطناعي، مما جعله أحد أهم العوامل المؤثرة في مستقبل الأعمال والتحول الرقمي.

Where IntelligenceMeets

SUSTAINABILE INNOVETION





معالي
الأستاذ الدكتور معتصم سعيدان
وزير المياه الأسبق
أستاذ دكتور في الجامعة الأردنية - كلية الهندسة



عطوفة
الأستاذ الدكتور فواز عبدالحق محمد الزبون
رئيس الجامعة الهاشمية الأسبق



عطوفة
الأستاذ الدكتور خالد نهار النواصرة
مدير مركز الملكة رانيا للدراسات
الأردنية وخدمة المجتمع

يشرفنا حضور نخبة من الخبراء
والمتحدثين المتميزين الذين
سيشاركون في جلسات المؤتمر



عطوفة
الأستاذ الدكتور محمد عبدالله عارف عطير
عميد تكنولوجيا المعلومات في جامعة الشرق الأوسط



Prof. Jochen Merker
Leipzig University of Applied Sciences



Dr. Nikolaous Athanasopoulos
University of Thessaly in Greece





الدكتور رامي الجبور
جامعة البترا / أستاذ مساعد
في الريادة وادارة الأعمال



المهندسة إيناس صالح حراحشة
رئيس قسم نظم المعلومات الجغرافية والاستشعار عن بعد في كلية
المركز الجغرافي الملكي الأردني للعلوم المساحية والجيومكانية



النقيب يوسف جواد البنا
رئيس قسم البوابة الجيومكانية
المركز الجغرافي الملكي الأردني

حيث يلتقي الذكاء بالإبتكار

المتحدثون

اليوم الثاني



إن النجاح في إنشاء الذكاء الإصطناعي سيكون اكبر حدث في تاريخ البشرية, لكنه قديكون الأخير ايضا,مالم نتعلم كيفية تجنب مخاطره.

Where IntelligenceMeets

SUSTAINABILE INNOVETION



عطوفة
الأستاذ الدكتور حسام جهاد خصاونه
نائب رئيس جامعة الحسين التقنية



عطوفة
الأستاذ الدكتور ابراهيم الجراح
استاذ الذكاء الاصطناعي في الجامعة الأردنية



عطوفة
المهندس جاسر محمد الحراسيس
الشريك المؤسس والرئيس التنفيذي/ لشركة ROBOTNA



عطوفة
اللواء المتقاعد الدكتور فراس عقيل الدويري
الذكاء الاصطناعي ومستقبل الأمن
من التكنولوجيا إلى القرار والجاهزي



المستشارة
جينا فوزي الحاج شاهين
لبنان



الدكتور:أحمد الخطيب
QUEEN'S UNIVERSITY -UNITED KINGDOM
DEPARTMENT: SCHOOL OF ELECTRONICS, ELECTRICAL ENGINEERING AND COMPUTER SCIENCE





طارق سالم الشوابكه
رئيس قسم الإستشعار عن بعد
المركز الجغر الملكي الأردني



المهندس معاذ عبدالله العتوم
المركز الجغرافي الملكي الأردني



من مشاريع كلية المركز الجغرافي الملكي الأردني والتي حصلت على المركز الأول

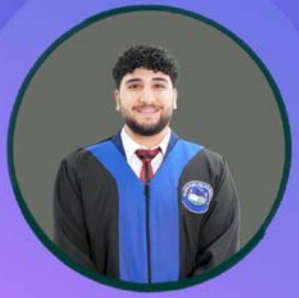

محمود علي سلام
قسم نظم المعومات الجغرافية والإستشعار عن بعد

مشروع التخطيط المكاني والنمذجة ثلاثية الأبعاد وتكامل GIs,AI لتطوير الشاطئ الجنوبي في مدينة العقبة

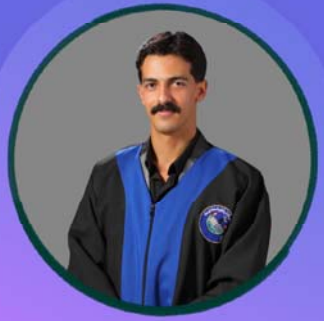

أحمد إبراهيم الكردي
قسم المساحة

ارسل الرابط و شاركه مع الغير

للتواصل معنا

Facebook Twitter Youtube Linkedin

+962775009231

+96265540077

info@aiconference-jo.com

subscribe for our newsletter to be first one how know for the new AI conference in Jordan

اشترك في النشرة البريدية ليصلك أولًا كل جديد حول مؤتمر الذكاء الاصطناعي القادم في الأردن.

Name(Required)

FirstLast

Email(Required)

CAPTCHA



COPYRIGHT 2026 © Ai Conference Jordan | POWERED BY Z4HOST

CONCLUSION

Artificial Intelligence is changing the world by making technology smarter, faster, and more efficient. While AI brings many opportunities, responsible development is essential for a better future.



AI is not replacing humans —
it is empowering them.

HOW AI HELPS BUSINESSES

Artificial intelligence (AI) has fundamentally transformed how modern businesses operate, driving efficiency, sharpening decision-making, and unlocking new avenues for growth.
Key Ways AI Helps Businesses

- Strengthening Security & Risk
- Automating Repetitive Work
- Enhancing Customer Experience
- Improving Data-Driven Decision-Making
- Improving Data-Driven Decision-Making



BRISTOL HOTEL

Artificial Intelligence (AI) continues to advance rapidly, revolutionizing various industries and shaping the way people interact with technology. From enhancing personal convenience to solving complex global challenges, AI's applications are vast and evolving. This presentation explores the latest advancements in AI and their impact on daily life and the future.



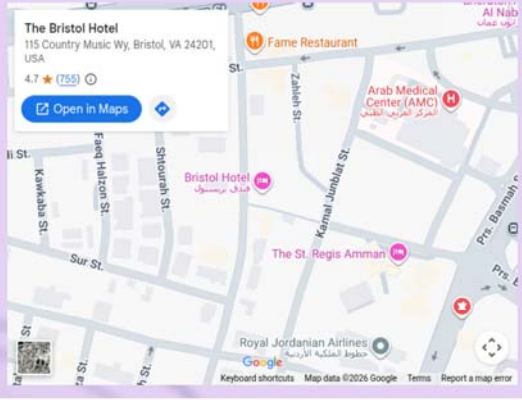

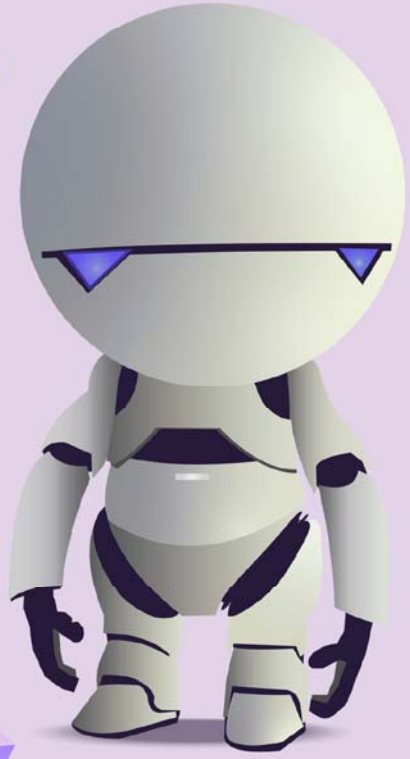

الفئات المشاركة:

الوزارات، المؤسسات العامة والخاصة ، الجامعات الحكومية و الخاصة ، المركز الجغرافي الملكي الأردني ، قطاع الإعلام ، ورؤساء القنوات التلفزيونية والأخبارية والصحف والمنصات الإخبارية الرقمية ومقدمو البرامج التلفزيونية المراسلون ، الصحفيون ، صناع المحتوى والمؤثرون. الشركات والمؤسسات التجارية : مدراء التسويق والعلاقات العامة والأتصال المؤسسي ومدراء وسائل التواصل الإجتماعي واستراتيجيو المنصات الرقمي.

لجنة العلاقات العامة والمتابعة



منى فؤاد هاشم ابونعمة



المهندس زياد عبد الرحمن منصور

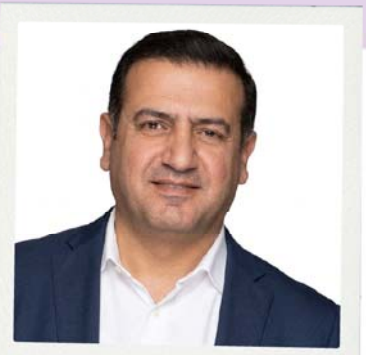

الأستاذ خلدون أحمد جميل بني عمر



المؤتمر الدولي للذكاء الاصطناعي
في تحقيق التنمية المستدامة

أكاديمية
العقول النيرة
لتنمية الموارد البشرية



للحصول على كل الصور و الابحاث
البحث في جوجل عن

و الدخول على المنصة و ستجدوها كلها

ai conference jordan
info@brghtminds- jo.com
brightminds.jordan@gmail.com
https://brghtminds-jo.com

أكاديمية

العقول النيرة

لتنمية الموارد البشرية







برعاية صاحبة السمو الملكي
الأميرة سيما عباس المعظمة
المؤتمر الدولي الثالث للذكاء الأصطناعي
في تحقيق التنمية المستدامة
الأردن - عمان - 19-20 /11 / 2025
(RAISD 2025)



برعاية صاحبة السمو الملكي الأميرة
رجوة بنت علي المعظمة
المؤتمر الدولي الأول للذكاء الإصطناعي وتقنيات
المستقبل- الاردن - عمان
من 26 الى 27 / 9 / 2023

برعاية صاحبة السمو الملكي
الأميرة بسمة بنت علي المعظمة
المؤتمر الدولي الثالث للذكاء الأصطناعي
في تحقيق التنمية المستدامة
الأردن - عمان - 19-20 /11 / 2025
(RAISD 2025)













رئيس المؤتمر:
سيادة بدور بنت عبد الإله
االمؤتمر في دورته السنوية الرابعة 2026
المؤتمر الدولي الرابع للذكاء الأصطناعي
في تحقيق التنمية المستدامة
الأردن - عمان - 25-26 /11 / 2026
(RAISD 2026)

المؤتمر الدولي للذكاء الاصطناعي
في تحقيق التنمية المستدامة

Under the patronage of
H.R.H. Princess Rajwa bint Ali bin Nayef
The Role of Artificial Intelligence
in Sustainable Development
(RAISD 2024)

المؤتمر الدولي للذكاء الاصطناعي
في تحقيق التنمية المستدامة
The Role of Artificial Intelligence
in Sustainable Development

المؤتمر الدولي للذكاء الاصطناعي
في تحقيق التنمية المستدامة

أكاديمية

العقول النيرة

لتنمية الموارد البشرية

موقع الادارة



للتواصل معنا

+962775009231

+96265540077

info@aiconference-jo.co

WhatsApp LinkedIn